

Planimetria interventi in progetto

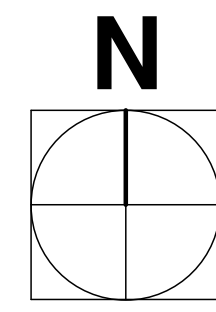

- Muro deviatore
- Curve di livello direttrici - Equidistanza 25 m
- Curve di livello secondarie - Equidistanza 2,5 m
- Pareti e/o affioramenti rocciosi
- Posizione Indicativa detrito eterometrico (rif. Tav. 01/01 Cartografia generale, tematica e geologica)
- Posizione Indicativa aree oggetto di disaggio manuale
- Posizione Indicativa aree oggetto di taglio e decespugliamento
- Reti fermaneve Dk 3,5 m / N 2,5 / fc 1,1

Area con intervento di disaggio e rimozione manuale
 file 04a - 05 - 06a - 07 - 08a
 superficie totale area circa 2.200 m²
 superficie intervento 50% circa 1.100 m²

Schema tipologico fermaneve

| File | Tipologia fermaneve | | | Quota di posa [m slm] | Tratta | |
|------|---------------------|-----|------|-----------------------|---------------|------------|
| | Dk [m] | N | fc | | Lunghezza [m] | Moduli [N] |
| 01 | 3,50 | 2,5 | 1,10 | 1900 | 24,5 | 7 |
| 02a | 3,50 | 2,5 | 1,10 | 1910 | 45,5 | 13 |
| 02b | 3,50 | 2,5 | 1,10 | 1910 | 42,0 | 12 |
| 03a | 3,50 | 2,5 | 1,10 | 1925 | 14,0 | 4 |
| 03b | 3,50 | 2,5 | 1,10 | 1930 | 7,0 | 2 |
| 03c | 3,50 | 2,5 | 1,10 | 1927 | 45,5 | 13 |
| 04a | 3,50 | 2,5 | 1,10 | 1945 | 14,0 | 4 |
| 04b | 3,50 | 2,5 | 1,10 | 1945 | 7,0 | 2 |
| 04c | 3,50 | 2,5 | 1,10 | 1947 | 42,0 | 12 |
| 05 | 3,50 | 2,5 | 1,10 | 1988 | 35,0 | 10 |
| 06a | 3,50 | 2,5 | 1,10 | 1955 | 10,5 | 3 |
| 06b | 3,50 | 2,5 | 1,10 | 1985 | 7,0 | 2 |
| 06c | 3,50 | 2,5 | 1,10 | 1977 | 45,5 | 13 |
| 07 | 3,50 | 2,5 | 1,10 | 1990 | 31,5 | 9 |
| 08a | 3,50 | 2,5 | 1,10 | 1970 | 10,5 | 3 |
| 08b | 3,50 | 2,5 | 1,10 | 2000 | 7,0 | 2 |
| 08c | 3,50 | 2,5 | 1,10 | 2000 | 35,0 | 10 |
| 09 | 3,50 | 2,5 | 1,10 | 2010 | 7,0 | 2 |
| 10 | 3,50 | 2,5 | 1,10 | 2022 | 7,0 | 2 |
| 11 | 3,50 | 2,5 | 1,10 | 2032 | 7,0 | 2 |
| | | | | | 444,5 m | 127 moduli |

Estratto Carta Tecnica Regionale - CTR foglio N. 112150

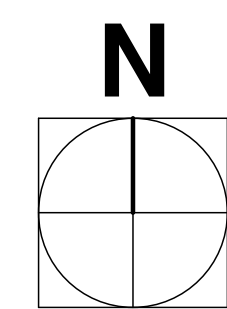

- Muro deviatore
- Bacino valanghivo Villa n. 3 - Canale SX
- Curve di livello direttrici
- Bacino valanghivo Villa n. 2 - Canale DX
- Fiumi, torrenti e ril
- Strade
- Lago di Ceresole
- Sentieri e mulattiere

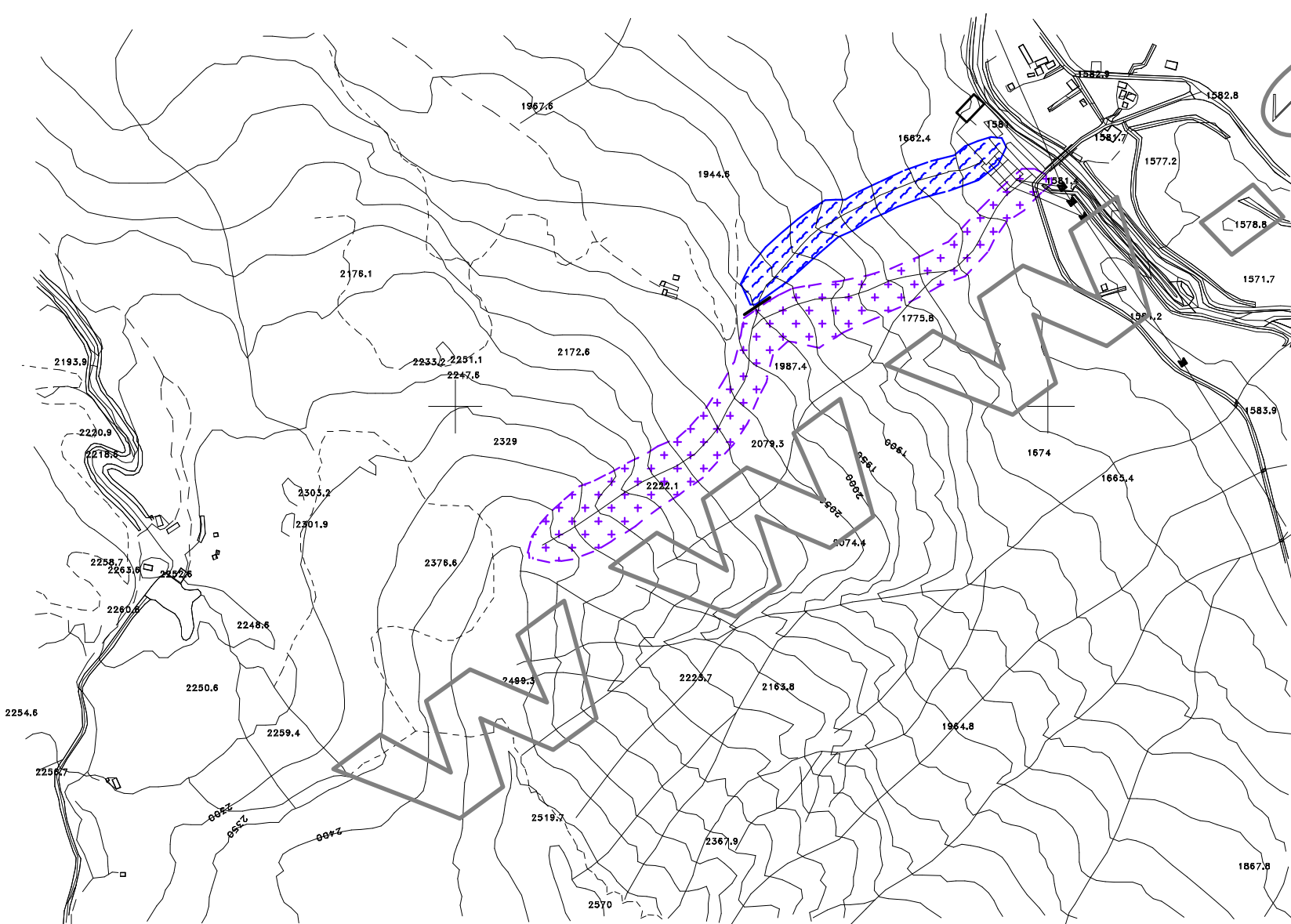

Area con intervento di disaggio e rimozione manuale
 file 09a - 09b - 09c - 10 - 11
 superficie totale area circa 800 m²
 superficie intervento 50% circa 400 m²

Muro deviatore esistente

